LAYOUT DISTRIBUZIONE ELETTRICA PRINCIPALE - PIANO TIPO 1-2-3

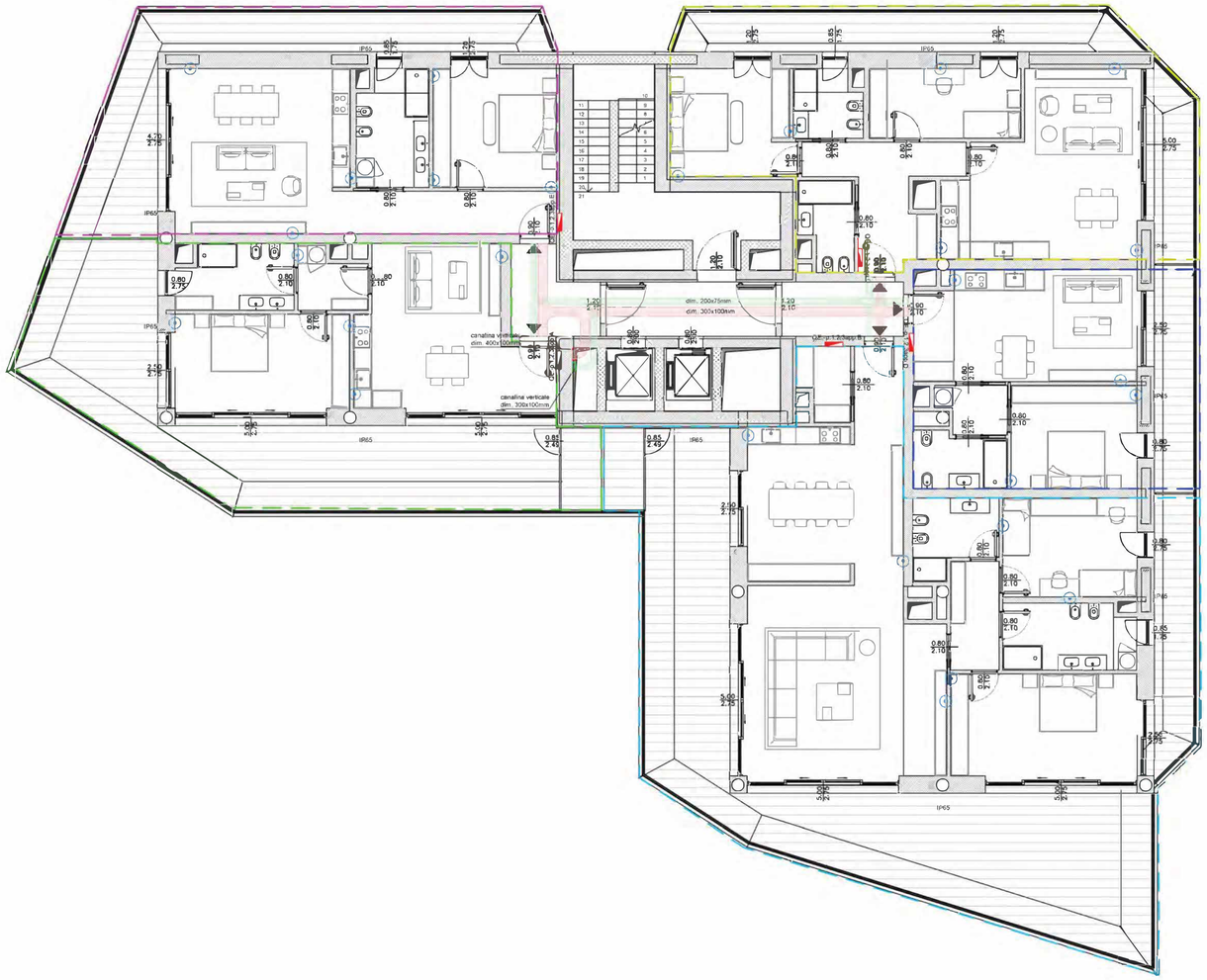

LEGENDA DISTRIBUZIONE ELETTRICA PRINCIPALE

Simbolo	Descrizione
	Quadro elettrico dell'unità abitativa con scatola di derivazione PT8 in asse al quadro elettrico ad altezza 30 cm da pavimento
	Canalina metallica di distribuzione impianti elettrici (dimensione indicata in planimetria)
	Canalina metallica di distribuzione impianti speciali (dimensione indicata in planimetria)
	Canalina verticale di distribuzione impianti elettrici e speciali (dimensione indicata in planimetria)
	Scatola di derivazione a parete installata ad altezza 30 cm da pavimento
	Tipologie degli appartamenti ai piani 1 e 2: • A - Sup.= 145 mq • B - Sup.= 310 mq • C - Sup.= 120 mq • D - Sup.= 75 mq • E - Sup.= 105 mq

N

0 1m 2m 5m

1:100

REV	DATA / DATE:	DESCRIZIONE / DESCRIPTION:	IL RICHIEDENTE	IL PROGETTISTA
			RCS Immobiliare S.r.l Elio Rainone	DE.TALES Ing. Francesco Paccaniccio Ing. Sara Ambrosio

R.C.S. Immobiliare S.r.l.
Piazza del Popolo, 18
00187 Roma (RM)
C.F. e P. IVA 0427683052

Committente

RCS IMMOBILIARE S.R.L.
Piazza del Popolo 18
00187 Roma, Italia
T 081 5137104
PEC: rcsimmobiliare@pec.it

DE.TALES

Progettazione Architettonica

DE.TALES
Via Aurelio Saffi 9
20143 Milano, Italia
T +39 02 4537 1150
info@detales.it
PEC: de.tales@legalmail.it

Progettazione Strutturale

FEA TECNICA SRL
Via Giovanni De Amicis 20 - 86079
Venafro, Italia
T +39 0865 904357 - 0865 902405
PEC: featecnica@pec.it

RiLO DIGITAL PLANNING

Progettazione MEP,
Antincendio e Acustica

RILO DIGITAL PLANNING SRL
Largo L. Loria 8, - 00147 Roma, Italia
T +39 06 69272837
www.rilodp.it PEC:
rilodigitalplanningsrl@legalmail.it

COMMITTENTE / CLIENT:

RCS Immobiliare S.r.l

PROGETTO / PROJECT:

Horizon Building
Via Rafastia 55, Salerno

PROGETTISTA / DESIGNER:

Ing. Francesco Paccaniccio - Ordine degli ingegneri della provincia di Roma Sez.A n.37130
Ing. Sara Ambrosio - Ordine degli ingegneri della provincia di Latina Sez.A n.2287

OGGETTO / OBJECT:

PIANO URBANISTICO ATTUATIVO (P.U.A.) ex art.26 L.R.16/2004 ss.mm.ii. avente valore di P.d.R. ex Legge 5 agosto 1978 n. 457 ALL' INTERNO DELL' AMBITO DI R.U. (D.G.C n°226 del 12.06.2024 - Prot. N. 2024/241) RELATIVO AL PROGETTO DI DEMOLIZIONE E RICOSTRUZIONE DEL COMPLESSO EDILIZIO SITO ALLA VIA RAFASTIA N.55

TITOLO / DESCRIPTION:

Layout distribuzione elettrica principale - Tipologico piano 1-2-3

DATA/ DATE:	SCALA / SCALE:	DATA REV.:		
14/07/2025	1:100			
FORMAT:	NOME FILE / FILE NAME:	COMMESSA / JOB:	TAVOLA / DRAWING:	REV.:
A1	Rafastia Impianti elettrici e speciali.dwg	0010	0010-AE3SDP_1003	00